DEFENSORIA PÚBLICA DO ESTADO DO AMAZONAS

ORGANOGRAMA

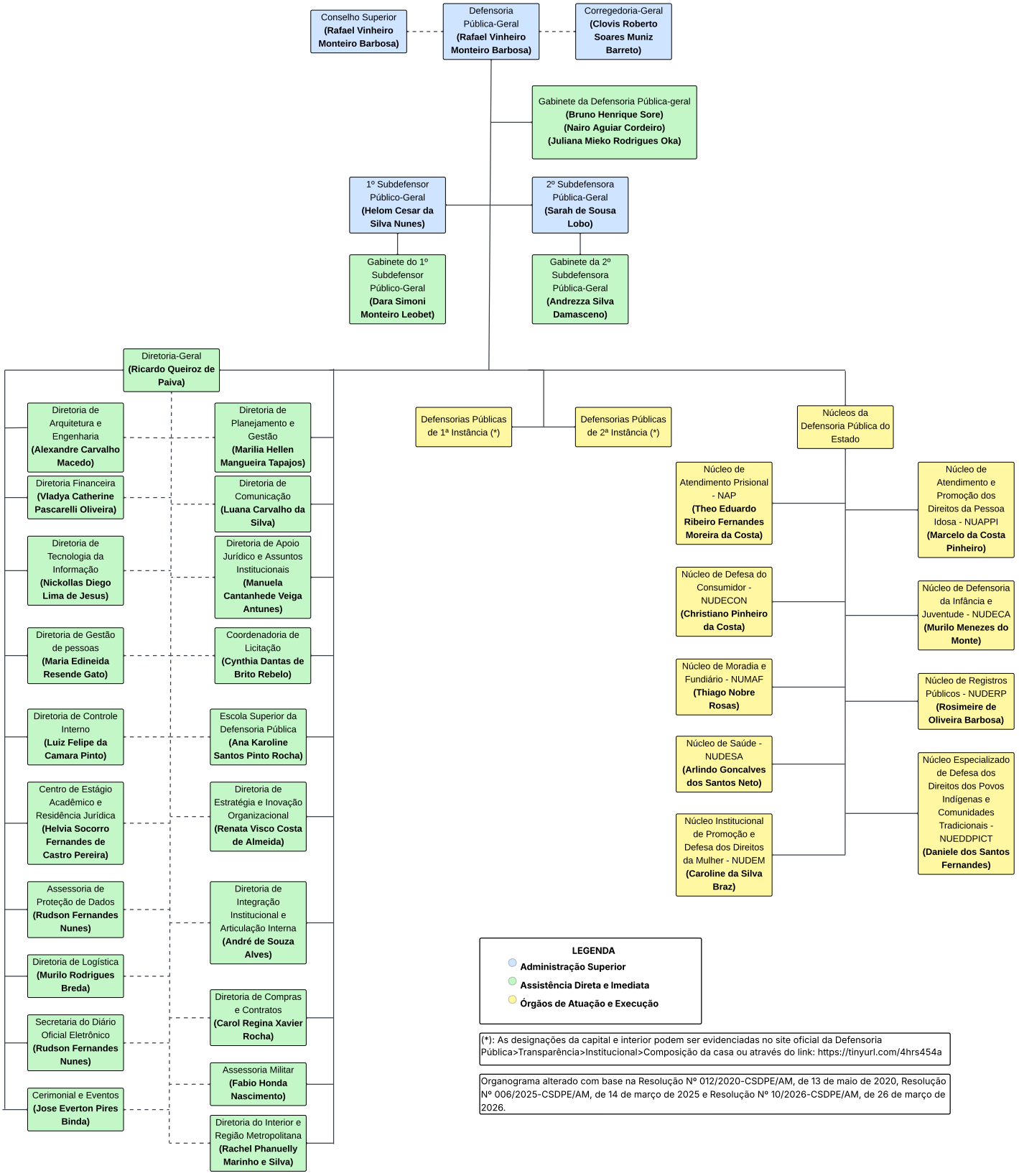

(*): As designações da capital e interior podem ser evidenciadas no site oficial da Defensoria Pública>Transparência>Institucional>Composição da casa ou através do link: https://tinyurl.com/4hrs454a

Organograma alterado com base na Resolução Nº 012/2020-CSDPE/AM, de 13 de maio de 2020, Resolução Nº 006/2025-CSDPE/AM, de 14 de março de 2025 e Resolução Nº 10/2026-CSDPE/AM, de 26 de março de 2026.